

apenio Wund- und Wundtherapiedokumentation

Kontakt:

apenio GmbH & Co. KG
 Universitätsallee 15
 28359 Bremen

Tel.: +49 (0)421 - 365 122 30
 Fax: +49 (0)421 - 2 23 82 85
 E-Mail: info@apenio.de

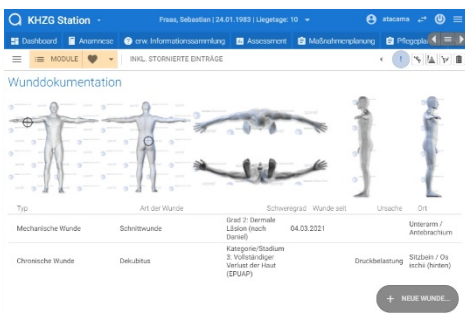

↑ *apenio Wundübersicht*

↓ *Erfassung per App und Wundbildvermessung*

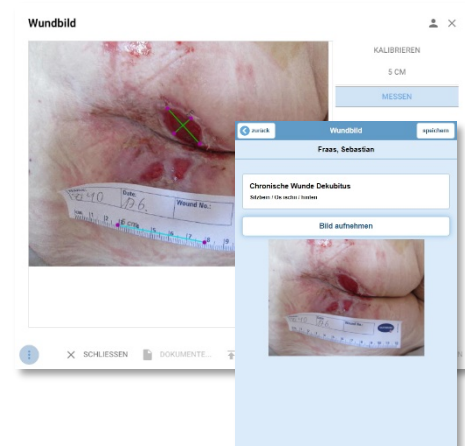

Das apenio-Modul Wunddokumentation, sowie die Wundtherapiedokumentation ermöglichen eine vollständige, in den Pflegeprozess eingebundene Wunddokumentation, die inhaltlich den neuesten wissenschaftlichen Erkenntnissen entspricht. Das Modul wurde in Zusammenarbeit mit Wundexperten aus der Praxis realisiert.

Umfang der Wunddokumentation:

- umfassende Wundanamnese mit plausibel verknüpften Inhalten
- umfassende Wundbeschreibung mit wissenschaftlich und rechtlich aktuellen Inhalten
- vollständige Einbindung der Wunddokumentation in den Pflegeprozess, sowie in die Anordnungsprozesse mit der Wundtherapiedokumentation
- Wundbilderfassung mit der apenio App. Bildvermessung nach Expertenstandard und direkte Übernahme in die Wundbeschreibung
- Wundbildgalerie zum Wundverlauf
- Anbindung des Multiprofessionellen Fallmanagers zur übersichtlichen Darstellung aller Wundpatienten

Leistungsmerkmale:

- Aufnahme der Wundtypen und Wundarten für eine fachlich vollständige Dokumentation
- Abbildung des Expertenstandards Chronische Wunden
- Eingebunden in die Pflege- und Therapieprozesse
- Umfassende statistische Auswertungen (z.B. Dekubitus)

↑ apenio Wundbeschreibung

← apenio Wunddokumentation

Vorteile:

- Die apenio Wunddokumentation entspricht den aktuellen Qualitätsanforderungen, ihre Inhalte sind wissenschaftlich valide und in der Praxis erprobt.
- Die vollständige und umfassende Dokumentation aller Wunden ist einfach im Gesamtprozess durchführbar.
- Die übersichtliche Wundbeschreibung verwendet eindeutige und in der Praxis bekannte Begrifflichkeiten.
- Automatische Erzeugung von abrechnungsrelevanten Wundnebendiagnosen.

↑ apenio® Multiprofessioneller Fallmanager

↑ Automatische Erzeugung von (Wund-)Nebendiagnosen

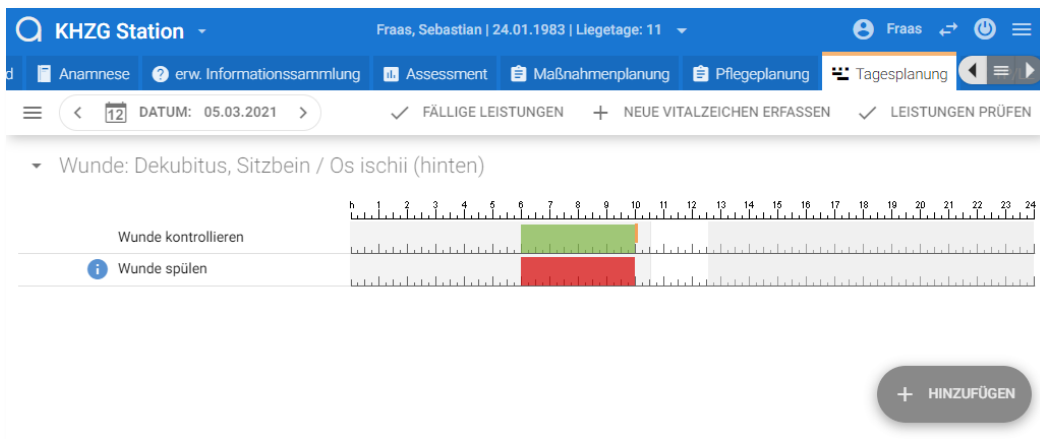

↑ *Wunden direkt in der Leistungserfassung der Pflege*

↓ *apenio ärztliche Anordnungen direkt zur Wunde*

↓ *apenio Wundbilddokumentation über die apenio APP*

