

IHRE VORTEILE

> Multiprofessionelle Komplettlösung für die mobile Patientendokumentation mit Pflegeplanung, Anordnungen, Medikation und medizinisch-pflegerischer Kurve

.....

> Zentraler Dreh- und Angelpunkt aller Aktivitäten rund um den Patienten inkl. eines vollständigen Überblicks über dessen Zustand und Befinden

.....

> Entscheidungsunterstützung und intelligente Suchvorschläge durch KI (Semantische Netze, Machine Learning)

.....

> Wundtherapiedokumentation und Fotos (Smartphone, Tablet) sind strukturiert dem Patienten zugeordnet und für den Wundmanager sichtbar

.....

> Spezialdokumentation für unterschiedliche Fachbereiche (Geriatric, Palliativ, Pädiatrie, Intensiv, etc.)

.....

> Integration in jedes KIS – einfach und schnell, einschließlich Single Sign-On

.....

> Umfangreiche Auswertungen und Statistiken

.....

> HL7-Geräteanbindung – automatisierte Dokumentation über z.B. Blutdruck-, Puls-, Blutzuckermessgeräten, etc.

.....

> Sprachsteuerung und Spracheingaben

Erfahren Sie mehr über apenio® bei einem Präsentationstermin!

Gerne beraten wir Sie auch zur Prozessumstellung von der papierbasierten auf die digitale Dokumentation oder prüfen die Vorteile für Ihre Einrichtung im Rahmen einer Wirtschaftlichkeitsuntersuchung.

04 21 - 365 122 30
vertrieb@apenio.de
www.apenio.de



apenio

Die apenio GmbH & Co. KG ist ein Tochterunternehmen der atacama | Software GmbH und fördert mit innovativen Standardsoftwarelösungen die Transparenz und Effizienz im Gesundheitswesen.

Die wissensbasierte, intelligente und interdisziplinäre Softwarelösung apenio® wird erfolgreich in zahlreichen Kliniken unterschiedlichster Größe eingesetzt.



EINFACH, DIGITAL, VORAUSSCHAUEND

apenio® - die Software für intelligente & digitale Patientendokumentation

.....

www.apenio.de

WISSENBASIERTE SOFTWARE FÜR DIE DIGITALE DOKUMENTATION IM KRANKENHAUS

apenio® bietet eine praxiserprobte, ausgereifte und benutzerfreundliche Kombination aus Software und Inhalten für die berufsgruppenübergreifende Dokumentation im digitalen Krankenhaus.

Über das integrierte multiprofessionelle Kommunikationsmodul von apenio® werden alle am Patientenprozess beteiligten Berufsgruppen eingebunden. Dies gewährleistet, dass alle relevanten Informationen fachübergreifend jederzeit ortsunabhängig und aktuell verfügbar sind.

„ Die digitalisierte Patientendokumentation stellt die Zukunft der Einrichtung auf eine stabile Basis und sorgt durch höhere Leistungsqualität für Wettbewerbsvorteile.“

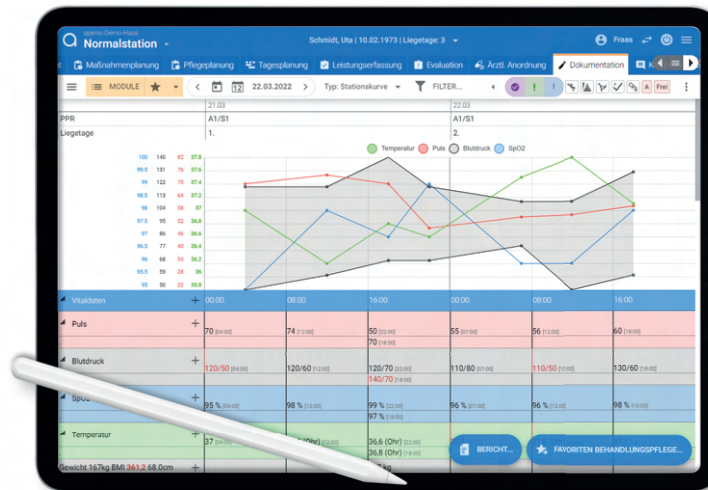

Mit der apenio® App dokumentieren Sie Leistungen, erfassen Vitalwerte und sehen die Kurve ein – direkt am Patientenbett.

MOBIL NUTZBAR - AUF ALLEN GERÄTEN AM POINT-OF-CARE

apenio® ist als webbasierte Software umfanglich auf Mobilität ausgelegt. Neben der Verwendung von apenio® auf mobilen Laptops und Visitenwagen gibt es zur zusätzlichen Unterstützung der Flexibilität in der Dokumentation auch die apenio® App.

Unterstützung bei der Dokumentation

apenio® bietet viele Möglichkeiten für eine zeitliche Optimierung der Dokumentation:

- Sprachsteuerung und -eingaben
- Leistungs- und Vitalwertedokumentation mittels Geräteanbindung
- KI-basierte Erfassungsvorschläge
- Automatische Ausleitung der PPR 2.0

MEDIZINISCH-PFLEGERISCHE KURVE

Als zentraler Punkt der Verlaufsdokumentation werden alle medizinisch-pflegerisch relevanten Daten des Patienten in der Kurve übersichtlich dargestellt.

MEDIKATION UND AMTS

Mit der tief integrierten Medikationslösung ID MEDICS® können alle Prozessschritte der Closed-Loop-Medikation optimal abgebildet werden.

PFLEGEPROZESS MIT APENIO

Entlastung der Pflege bei der Dokumentation, indem sie die Pflegenden mit strukturierter Pflegefachsprache durch den Pflegeprozess leitet und situativ relevante Vorschläge macht.

WUNDDOKUMENTATION

Die Wunddokumentation ist fest in die apenio®-Prozesse integriert und ermöglicht, unterschiedliche Wundtypen nach Expertenstandard zu erfassen.