

## IHRE VORTEILE

> Multiprofessionelle Komplettlösung für die mobile Patientendokumentation mit strukturierter Pflegeplanung, Anordnungen, Medikation, Vital- und Bilanzprotokollen sowie digitaler Kurve und Verlaufsdarstellung

> Zentraler Dreh- und Angelpunkt aller Aktivitäten rund um die Patien\*innen inkl. eines vollständigen Überblicks über dessen Zustand und Befinden

> Interprofessioneller Verlaufsbericht für eine transparente und durchgängige Kommunikation aller Berufsgruppen

> Entscheidungsunterstützung und intelligente Suchvorschläge durch KI inkl. Assessments und Risikoskalen

> Wundtherapiedokumentation und Fotos (Smartphone, Tablet) sind strukturiert den Patient\*innen zugeordnet und für den Wundmanager sichtbar

> Spezialdokumentation für unterschiedliche Fachbereiche (Geriatric, Palliativ, Pädiatrie, Intensiv, etc.)

> Erweiterbar durch spezialisierte Module für Therapieplanung, Komplexmaßnahmen und Sepsis

> Integration in jedes KIS – einfach und schnell, Single Sign-On

> HL7-Geräteanbindung – automatisierte Dokumentation, z.B. über Blutdruck-, Puls-, Blutzuckermessgeräte

> Sprachsteuerung und Spracheingaben

Erfahren Sie mehr über apenio® bei einem Präsentationstermin!

Gerne beraten wir Sie auch zur Prozessumstellung von der papierbasierten auf die digitale Dokumentation oder prüfen die Vorteile für Ihre Einrichtung im Rahmen einer Wirtschaftlichkeitsuntersuchung.

- 📍 apenio GmbH
- 🌐 [www.apenio.de](http://www.apenio.de)
- ☎ + 49 (0)421- 365 122 30
- ✉ [vertrieb@apenio.de](mailto:vertrieb@apenio.de)



# apenio

Die apenio GmbH ist ein Tochterunternehmen der atacama | Software GmbH und fördert mit innovativen Standardsoftwarelösungen die Transparenz und Effizienz im Gesundheitswesen.

Die wissensbasierte, intelligente und interdisziplinäre Softwarelösung apenio® wird erfolgreich in zahlreichen Kliniken unterschiedlichster Größe eingesetzt.



SUSTAINABLE EXCELLENCE IN CARE

**apenio® Patientendokumentation**

**Die intelligente Plattform für interprofessionelle Versorgung**

[www.apenio.de](http://www.apenio.de)

## WISSENBASIERTE SOFTWARE FÜR DIE DIGITALE DOKUMENTATION IM KRANKENHAUS

apenio® bietet eine praxiserprobte, ausgereifte und benutzerfreundliche Kombination aus Software und Inhalten für die berufsgruppenübergreifende Dokumentation im digitalen Krankenhaus.

Die apenio® Patientendokumentation bildet den gesamten klinischen Dokumentationsprozess digital ab. Sie verbindet Pflege, Medizin und Therapie in einer gemeinsamen Dokumentationsumgebung und liefert Transparenz für die interprofessionelle Zusammenarbeit im klinischen Alltag. Die webbasierte Lösung kann nahtlos in bestehende Krankenhausinformationssysteme integriert werden.

„Die digitalisierte Patientendokumentation stellt die Zukunft der Einrichtung auf eine stabile Basis und sorgt durch höhere Leistungsqualität für Wettbewerbsvorteile.“

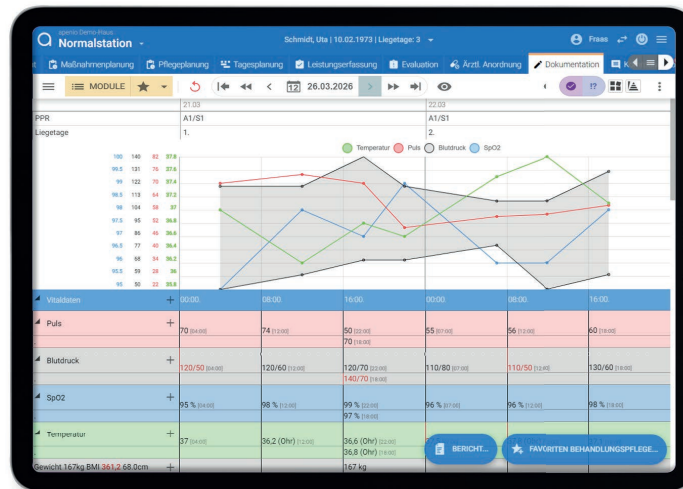

Mit der apenio® App: Leistungen dokumentieren, Vitalwerte erfassen, Kurve einsehen und Medikation per mobilem Tagesplan strukturiert dokumentieren – direkt am Patientenbett mit Echtzeit-Übertragung.

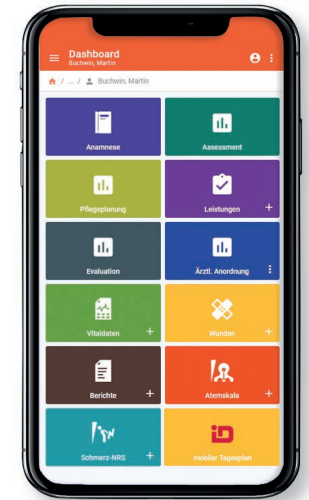

## MOBIL NUTZBAR - AUF ALLEN GERÄTEN AM POINT-OF-CARE

apenio® ist als webbasierte Software umfangreich auf Mobilität ausgelegt. Neben der Verwendung von apenio® auf mobilen Laptops und Visitenwagen gibt es zur zusätzlichen Unterstützung der Flexibilität in der Dokumentation auch die apenio® App.

### Unterstützung bei der Dokumentation

apenio® bietet viele Möglichkeiten für eine zeitliche Optimierung der Dokumentation:

- Sprachsteuerung und -eingaben
- Leistungs- und Vitalwertedokumentation mittels Geräteanbindung
- KI-basierte Erfassungsvorschläge
- Automatische Ausleitung der PPR 2.0

### MEDIZINISCH-PFLEGERISCHE KURVE

Als zentraler Punkt der Verlaufsdokumentation werden alle medizinisch-pflegerisch relevanten Daten des Patienten in der Kurve übersichtlich dargestellt.

### MEDIKATION UND AMTS

Mit der tief integrierten Medikationslösung ID MEDICS® können alle Prozessschritte der Closed-Loop-Medikation optimal abgebildet werden.

### PFLEGEPROZESS MIT APENIO, LEP, EPACC

Entlastung der Pflege bei der Dokumentation, indem sie die Pflegenden mit strukturierter Pflegefachsprache durch den Pflegeprozess leitet und situativ relevante Vorschläge macht.

### WUNDDOKUMENTATION

Die Wunddokumentation ist fest in die apenio®-Prozesse integriert und ermöglicht, unterschiedliche Wundtypen nach Expertenstandard zu erfassen.